Tabla de Contenidos

- ¿ Para que sirve un Mentor?
- Contratar Mentoring (Asesoramiento)
- Contratar Preparación Entrevista
- Contratar Dudas de Arquitectura
- Solicitar información adicional

Nuevo Servicio Mentoring para Lectores del Blog y Alumnos de la plataforma . Este servicio esta orientadado a ayudarnos a enfocar nuestra carrera profesional y a gestionar con éxito entrevistas exigentes a las que tengamos que enfrentarnos

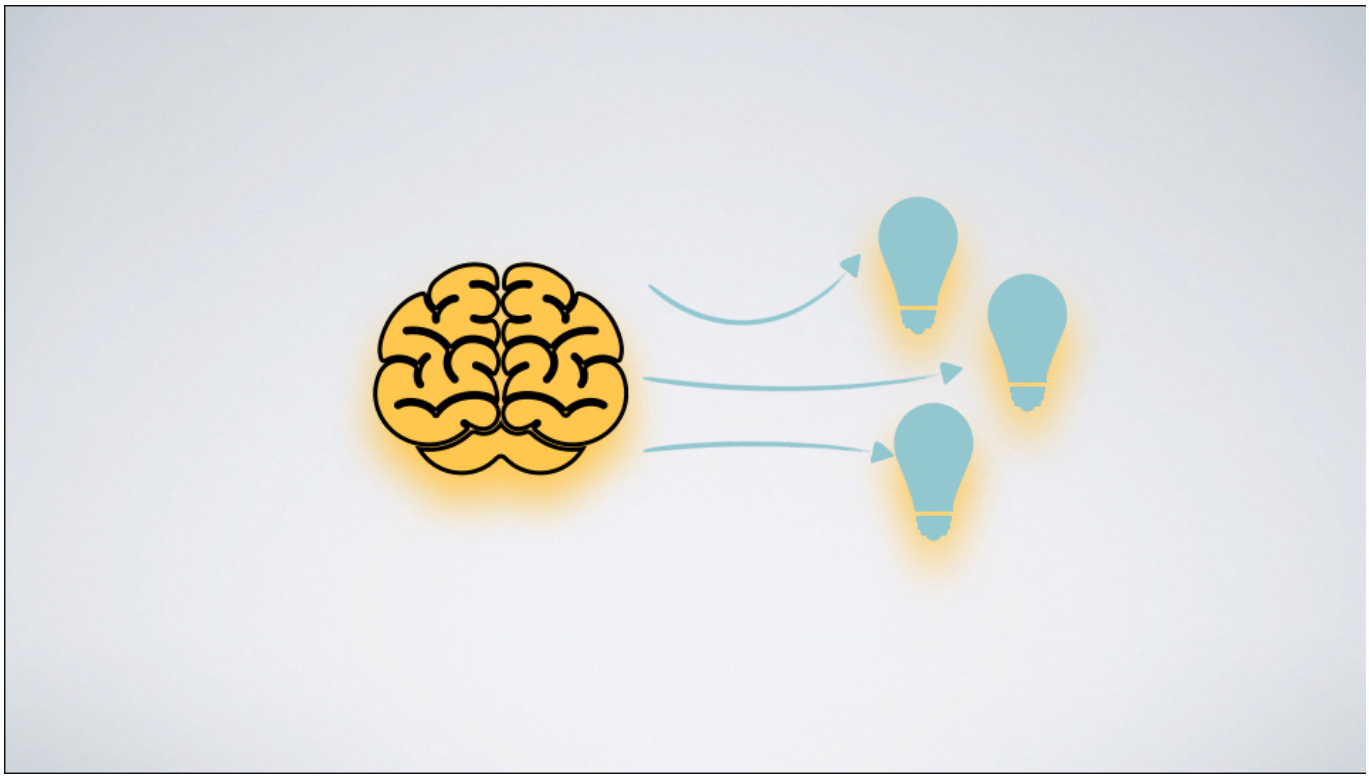

¿ Para que sirve un Mentor?

Hoy por hoy el numero de retos y problemas que abordamos en el puesto de trabajo es muy grande. El área TIC esta en un momento de gran incertidumbre y muchas veces necesitamos un Mentor o Experto que nos apoye puntualmente en la toma de decisiones

sobre nuestro futuro profesional.

Vamos a enumerar algunos de los problemas más habituales en nuestro día a dia.

Quedarse en paro: Muchas personas están ahora en esa situación o cerca de esa situación mientras las empresas a través de servicios de IA redefinen sus necesidades. Los procesos de onboarding se han parado o van mucho más despacio. Esta es una situación de alto stress que muchas veces uno no sabe como enfocar. Una sesión de Mentoría puede ayudarte a ver el cielo más despejado y saber como reorientar tu perfil y situación con claridad

Trabajar con tecnologías muy antiguas: Hasta hace poco muchas personas no veían con muy malos ojos estar en un entorno antiguo a nivel tecnológico. El trabajo abundaba . Sin embargo ahora entran los nervios. El proyecto es muy antiguo no se sabe con certeza si continuará y de que forma las horas se reducen. El mercado demanda otros conocimiento en los cuales no encajamos y las dudas crecen. Una sesión de Mentoría puede ayudar en este caso a elegir que aprender.

La sensación de estar infravalorado: Hay personas que ven que su aporte en la empresa es muy grande pero su sueldo es muy pequeño. El problema es que no tienen claro “cuanto” es su valor real y si el mercado les mejoraría las condiciones con claridad o no. La Mentoría puede decirte si tienes un buen perfil o si tu punto de vista es cercano a la realidad o no.

Situaciones de BurnOut : No se contrata más gente pero el volumen de trabajo sigue y sigue creciendo. Eso te genera un cansancio extremo y no sabes como enfocar y para donde orientarte.

Dificultades en las entrevistas: Avanzar en los procesos de selección se ha convertido en algo muy complejo . Ojalá fuera suficiente con tener conocimiento , pero lamentablemente no lo es . Para optar a un puesto de trabajo hay que ser capaz de transmitir el conocimiento que uno tiene de forma adecuada en la entrevista . Hay que dar sensación de soltura , hay que transmitir tu experiencia hay que transmitir valor , empatía etc.

Infravalorarse : Hay situaciones en las que las personas se acaban infravalorando y no son conscientes de sus capacidades trabajan en un entorno que no les añade valor . No acceden a puestos mejores y dejan que otras personas los vayan asumiendo sin darse cuenta de que ellos podrían hacerlo si enfocaran mejor.

Todas estas situaciones se pueden dar la vuelta con la ayuda de un Mentor. En muchas ocasiones una sesión de Mentoría de 30 minutos es suficiente para tener la opinión de un experto y valorar las situaciones de otra manera. Podrás ver cual es situación y como la puedes enfocar tu perfil en el futuro cercano. Otras veces hay personas que quieren dar un paso más porque tienen una entrevista importante por delante y necesitan prepararla . Ambos servicios están disponibles.

Contratar Mentoring (Asesoramiento)

¿Como contratar el servicio de Mentoría? . En principio es muy sencillo ya que puedes contratarlo vía Calendly pagando con PayPal pulsando en la imagen .Tendrás que elegir la fecha y día entre las disponibles , se te solicitará una información adicional para enfocar la entrevista me pondré en contacto contigo en las siguientes 24 horas para hablar de tu reserva etc.

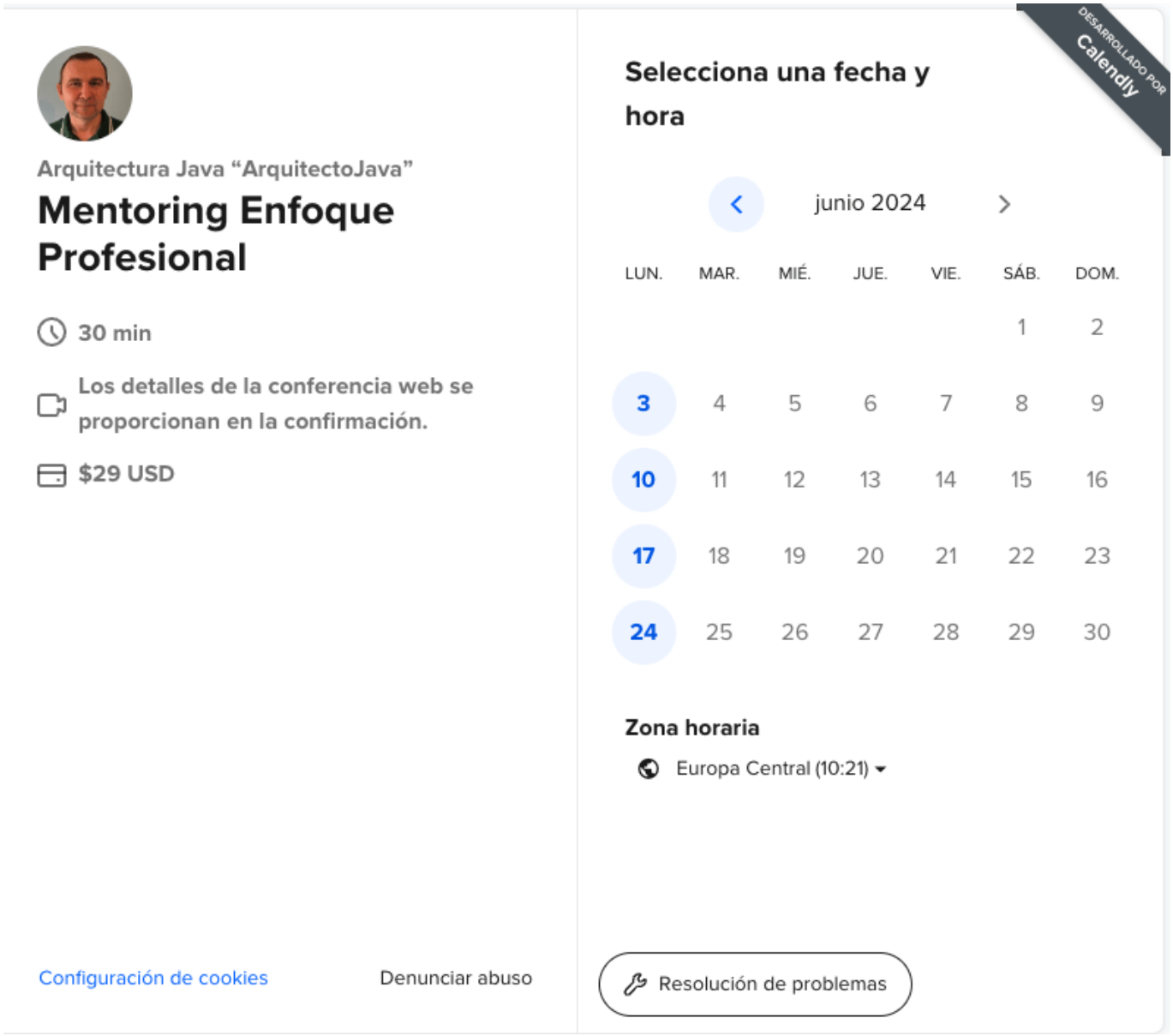

Contratar Preparación Entrevista

La entrevista es un punto crítico a la hora de mejorar tu futuro profesional. Hoy en día hay situaciones en las que uno sabe que tiene una buena oportunidad profesional delante si hace una buena entrevista. Este servicio esta orientado a prepararla y enfocar al candidato.



Contratar Dudas de Arquitectura

En otras ocasiones , muchas personas me solicitan un reunión corta para hablar sobre temas de Arquitectura en General . Abordar dudas puntuales que tienen en sus proyectos , ya sea sobre como abordar el enfoque tecnológico o sobre dudas de desarrollo. Estas sesiones si son dudas puntuales o temas de tecnología general se solventan en la propia sesion . En otros casos puede ser necesario contratar sesiones de Consultoría o jornadas completas. Ya que el tema puede se complejo.

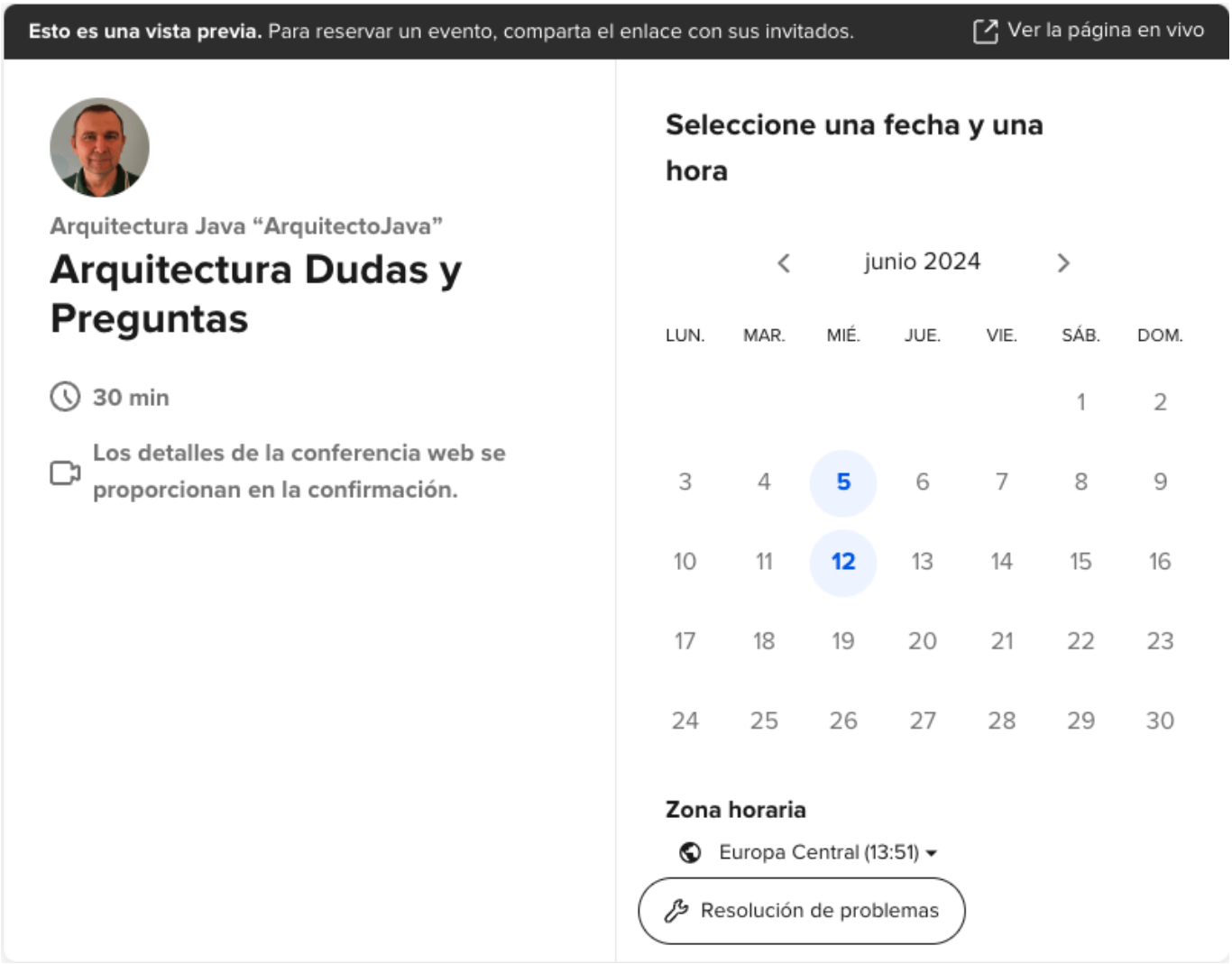

Solicitar información adicional

En algunas ocasiones pues nos quedan algunas dudas antes de contratar el servicio , si es así escribeme a : contacto@arquitecturajava.com