En el post anterior hemos instalado el plugin de Maven dentro de Eclipse ahora vamos a crear un proyecto Maven con el asistente nuevo que tenemos instalado .Para ello pulsamos sobre File->New->Other

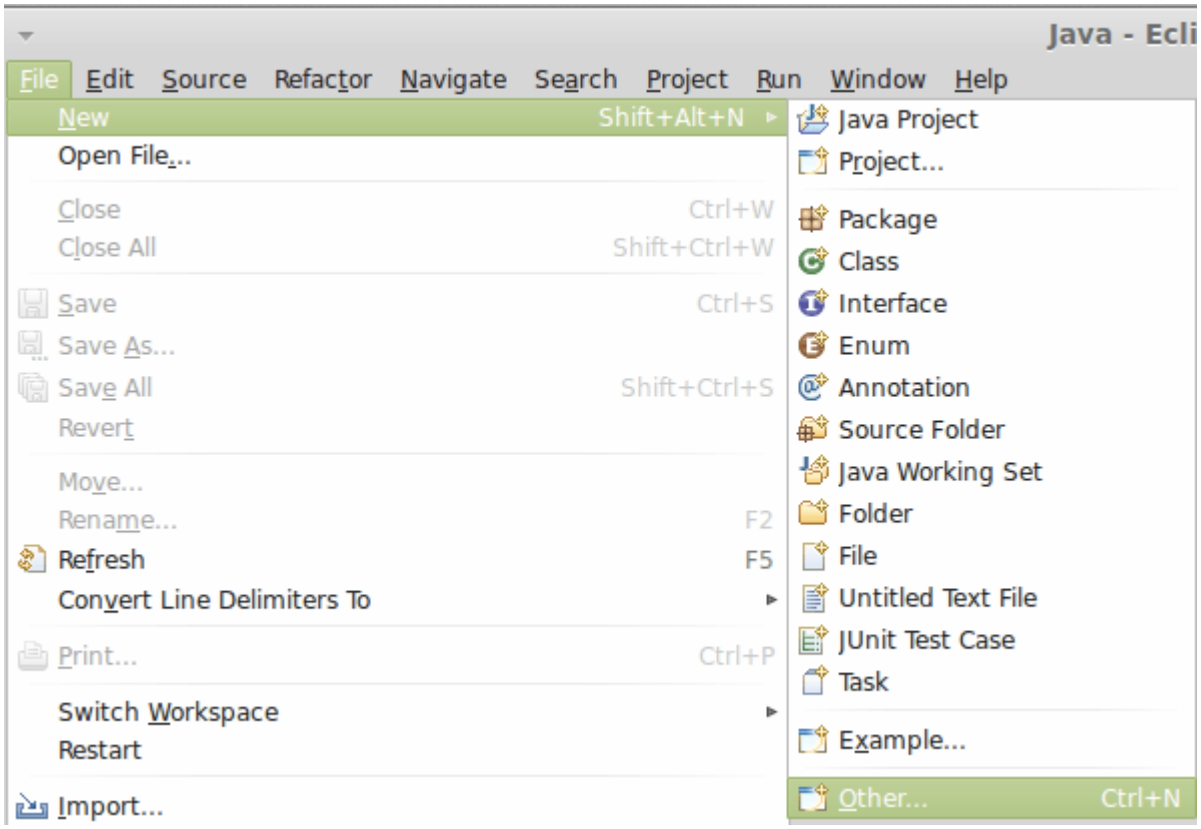

Dentro de la lista de posibles tipos de proyecto seleccionamos el de Maven Proyect

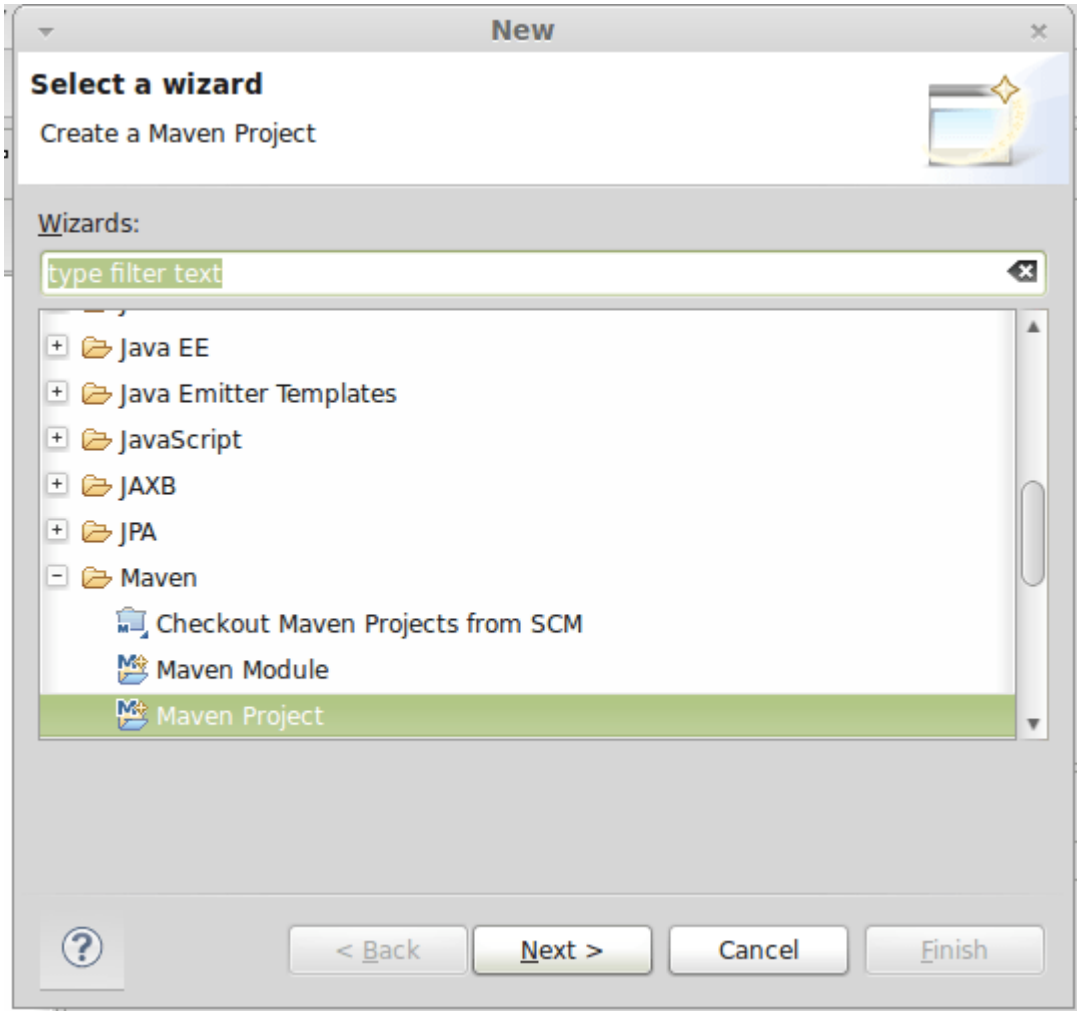

Una vez seleccionado el proyecto nos aparecerá una nueva ventana en la que seleccionaremos “Create simple Proyect” ya que lo que vamos a desarrollar es desde cero.

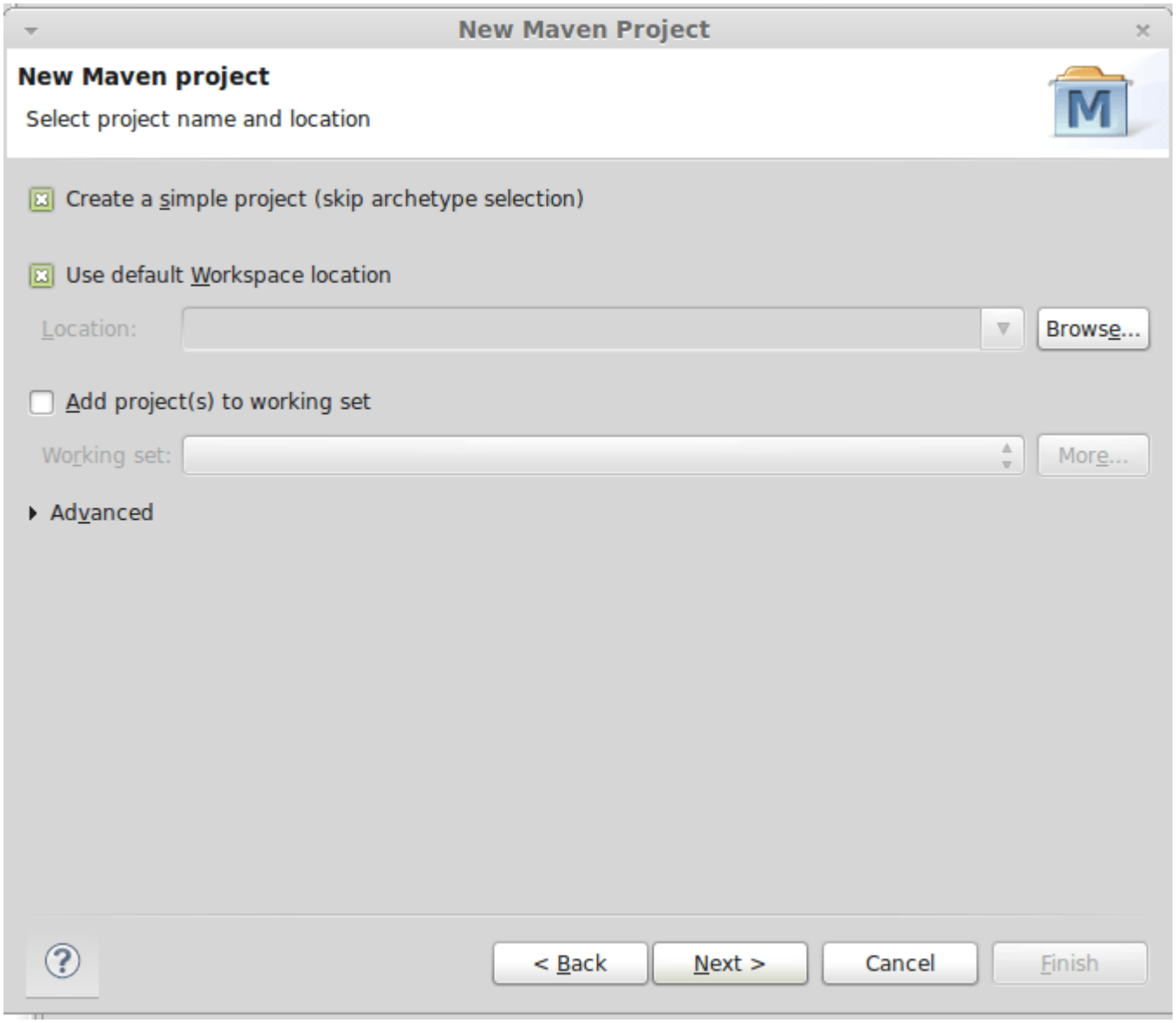

Pulsamos sobre “Next” y nos aparecera la ventana en la cual deberemos definir las características que nuestro fichero pom.xml va a llevar .En este caso hemos optado por una sencilla aplicación web (war) y el resto de los campos ya los comentamos en post anteriores.

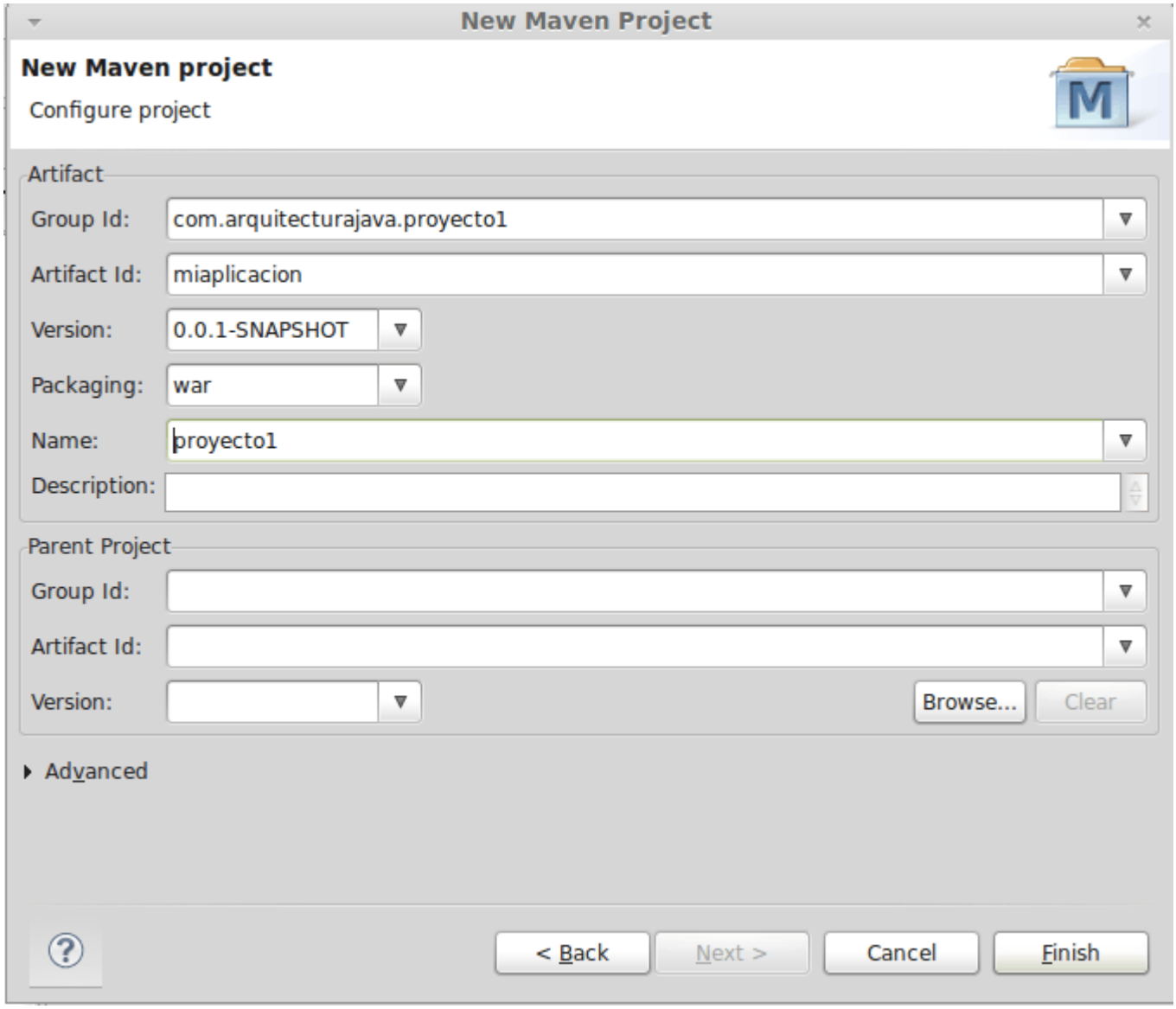

Una vez realizada esta operación nos aparecerá un nuevo proyecto en el eclipse con la estructura de carpetas Maven y el fichero pom.xml obligatorio.

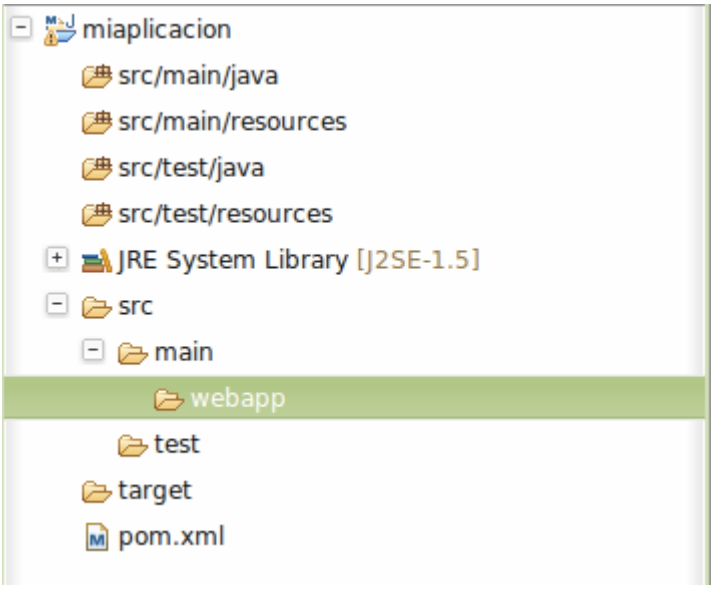

Una vez hecho esto añadimos a la carpeta webapp la siguiente estructura elemental (Fichero JSP, Carpeta WEB-INF y un web.xml).

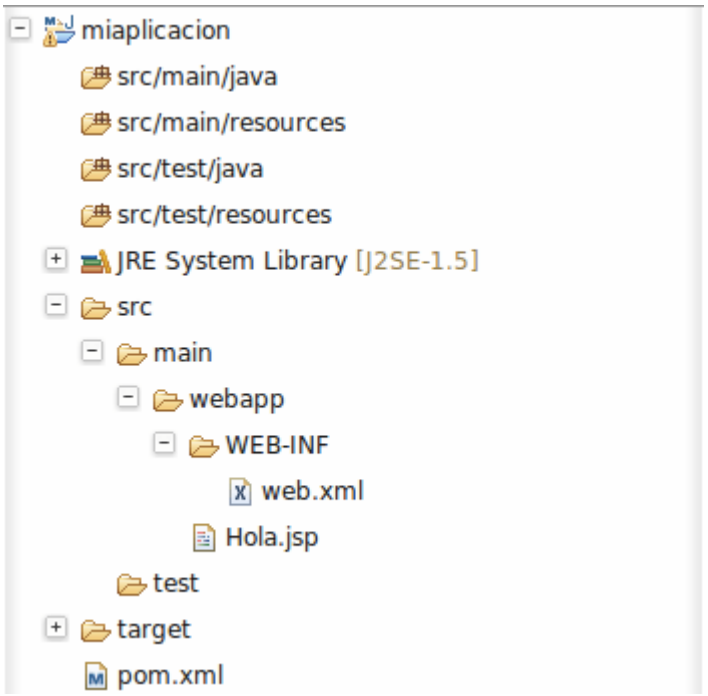

Pulsamos boton derecho sobre el Proyecto y seleccionamos Run as “Maven build”

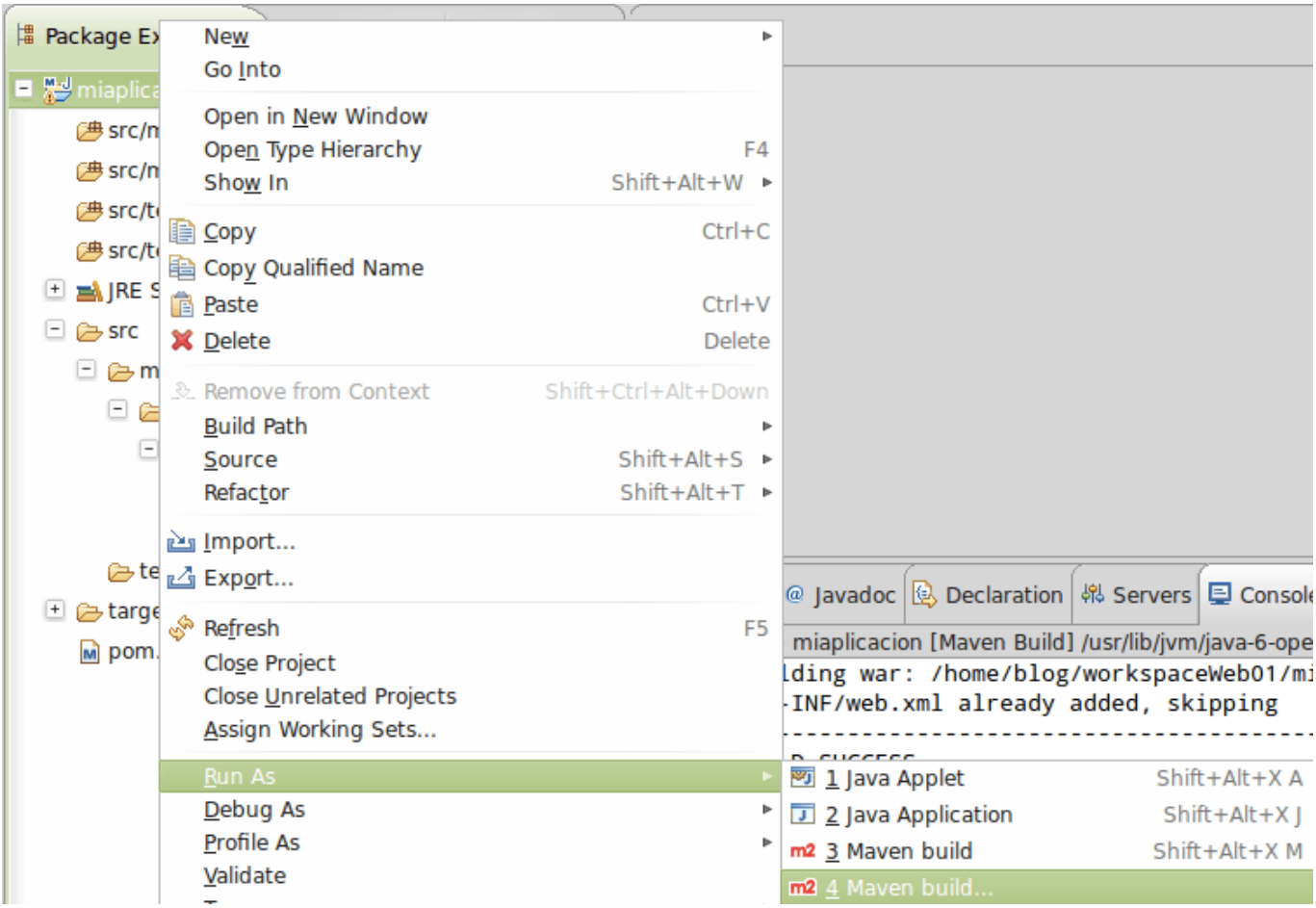

Una vez pulsamos sobre esta opción nos encontramos con una ventana en la que podemos definir que fase de maven vamos a lanzar. En este caso la fase de “package” que nos permite empaquetar como aplicación web nuestro ejemplo. Simplemente utilizando esta instrucción Maven será capaz de generarlos el WAR que necesitamos

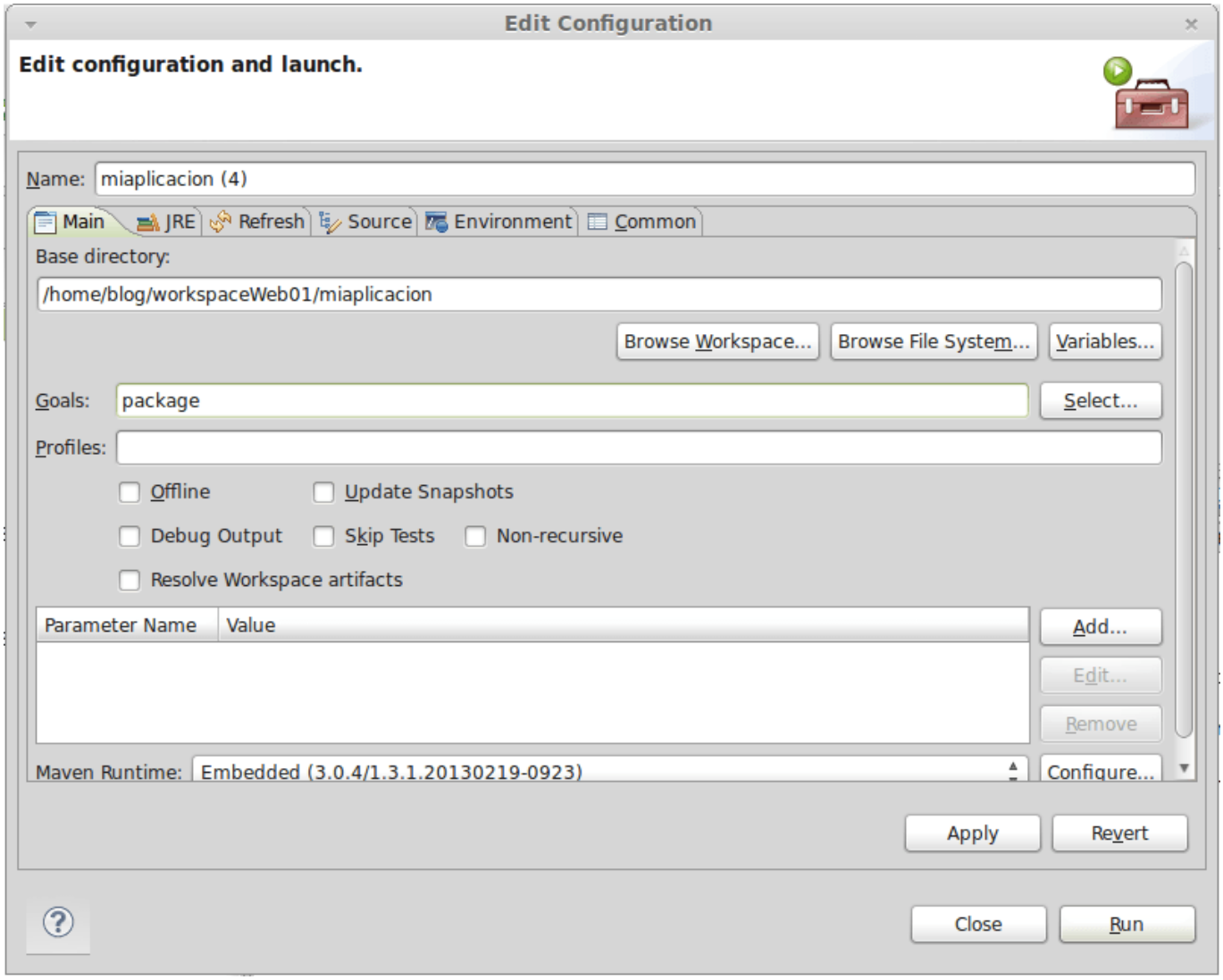

A continuación podemos ver como en la carpeta target se ha generado el WAR correspondiente.

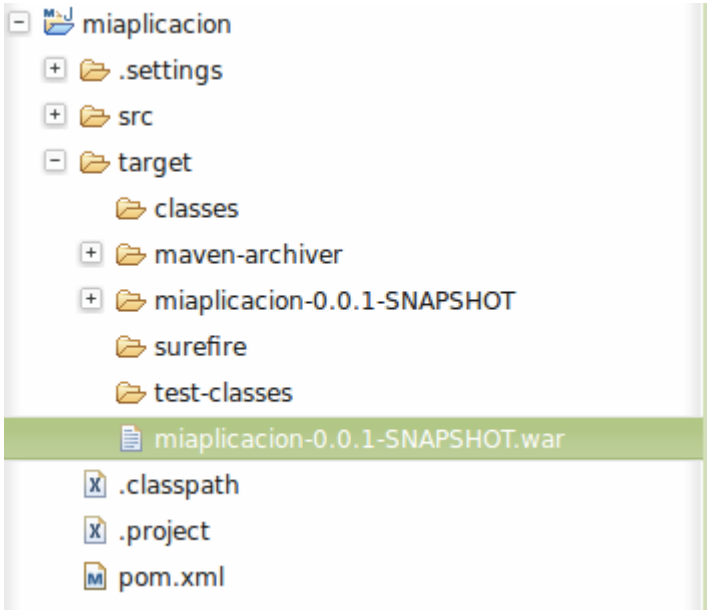

Hemos construido nuestra primera aplicación de Maven usando Eclipse.En el siguiente post añadiremos dependencias para ver como Maven nos ayuda en la gestión de librerías.